ürün numarası: 03 060 00 99

WC-Modul MONTUS
Typ 820 C, Betätigung von oben oder vorne

15 cm sıva altı rezervuar ile birlikte WC modülü yapı yüksekliği 82 cm. İskele veya ön duvar montajı için. 180 veya 230 mm montaj ölçülerine sahip duvara asılan WC'ler için. Yüksekliği ayarlanabilir ayaklar içeren kendinden destekli, toz kaplama profil çelik çerçeve. Çift kademeli deşarj ve gecikmeli doldurma işlemi sayesinde su tasarrufu (su tasarrufu yakl. 0,5 l/deşarj).

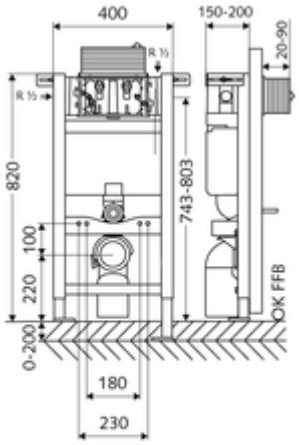

Teslimat kapsamı

- WC modülü
  - Yükseklik ayarlı montaj ayakları 0 - 20 cm
  - Ayar işlevli ara musluk G 1/2 AG, ses sınıfı I
  - WC sıva altı rezervuar 15 cm, üstten veya önden devreye alma
- WC montajı için sabitleme malzemesi (sabitleme cıvatası M 12 x 200 mm, koruma hortumları, plastik flanş manşonu, somunlar, pullar, kapaklar)
- Montaj ayakları için sabitleme malzemesi

Teknik veriler

- Çift kademeli deşarj: Tasarruf deşarj miktarı 3 l
- Kapasite: maks. 400 kg
- Atık su bağlantısı: Ø 90 / 110 mm
- Sifon borusu bağlantısı: Ø 45 mm
- Su bağlantısı: DN 15 R 1/2 AG (arka, üst, yan)
- Atık su gideri: Ø 90 / 110 mm
- Malzeme: Çerçeve Çelik
- Yüzey: Çerçeve Toz boya kaplı
- Boyutlar: 40 cm x 82 cm
- Sertifikalar: Belgaqua

null

- : 11,60 kg/Adet
- : 1

Makale numarası.: 03 001 00 99

Mekanik tetikleme için

Makale numarası.: 03 119 06 99	veya
Makale numarası.: 03 119 64 99	veya
Makale numarası.: 03 119 15 99	veya
Makale numarası.: 03 120 64 99	veya
Makale numarası.: 03 120 06 99	veya
Makale numarası.: 03 120 15 99	veya
Makale numarası.: 03 121 64 99	veya
Makale numarası.: 03 121 06 99	veya
Makale numarası.: 03 121 15 99	veya
Makale numarası.: 03 122 06 99	veya
Makale numarası.: 03 122 64 99	veya
Makale numarası.: 03 122 15 99	veya
Makale numarası.: 03 070 28 99	veya
Makale numarası.: 03 126 06 99	veya

Makale numarası.: 03 126 64 99 veya