Numéro de l'article: 03 060 00 99

Module-WC MONTUS
Typ 820 C, Betätigung von oben oder vorne

Module-WC, hauteur de montage : 82 cm, avec réservoirs de chasse à encastrer de 15 cm. Pour un montage sous cloison ou apparent. Pour WC suspendus avec cotes de fixation de 180 ou 230 mm. Cadre en acier profilé auto-porteur thermolaqué avec pieds réglables en hauteur. Economique en eau grâce à deux volumes de rinçage et au remplissage temporisé (économise env. 0,5 l/rinçage).

Matériel fourni

- Module-WC
  - Réservoir de chasse à encastrer pour WC, 15 cm, activation par le haut ou l’avant
  - Robinet d'équerre avec fonction de régulation G 1/2 M, classe sonore I
  - Pieds de montage réglables en hauteur de 0 - 20 cm
- Matériel de fixation pour le montage d'un WC (boulons de serrage M 12 x 200 mm, gaines de protection, douille à collet en matière synthétique, écrous, rondelles plates, coiffes)
- Matériel de fixation pour pieds de montage

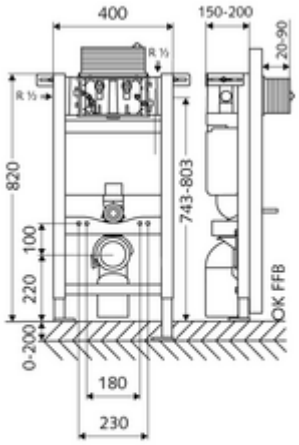

Caractéristiques techniques

- 2 volumes de rinçage: Rinçage économique 3 l, Volume de la chasse d'eau principale 4/5/6/7 l réglable (6 l réglage d'usine)
- Charge admissible: Max. 400 kg
- Raccordement d'eaux usées: Ø 90 / 110 mm
- Raccordement du tube de rinçage: Ø 45 mm
- Raccordement d’eau: DN 15 R 1/2 M (arrière, haut, latéral)
- Sortie d'eaux usées: Ø 90 / 110 mm
- Matériau: Cadre Acier
- Surface: Cadre thermolaqué
- Dimensions: L 40 cm x H 82 cm
- Certificats: Belgaqua

Données de livraison

- Poids: 11,60 kg/Pièce
- Unité d'emballage: 1

Articles liés recommandés

Tapis d'insonorisation pour WC	Réf. l'article: 03 001 00 99	
Pour le déclenchement mécanique		
Plaque de commande pour WC MONTUS CIRCUM	Réf. l'article: 03 119 06 99	ou
Plaque de commande pour WC MONTUS CIRCUM	Réf. l'article: 03 119 64 99	ou
Plaque de commande pour WC MONTUS CIRCUM	Réf. l'article: 03 119 15 99	ou
Plaque de commande pour WC MONTUS BOARD	Réf. l'article: 03 120 64 99	ou
Plaque de commande pour WC MONTUS BOARD	Réf. l'article: 03 120 06 99	ou
Plaque de commande pour WC MONTUS BOARD	Réf. l'article: 03 120 15 99	ou
Plaque de commande pour WC MONTUS TOWER	Réf. l'article: 03 121 64 99	ou
Plaque de commande pour WC MONTUS TOWER	Réf. l'article: 03 121 06 99	ou
Plaque de commande pour WC MONTUS TOWER	Réf. l'article: 03 121 15 99	ou
Plaque de commande pour WC MONTUS KONKAV	Réf. l'article: 03 122 06 99	ou

Plaque de commande pour WC MONTUS KONKAV	Réf. l'article: 03 122 64 99	ou
Plaque de commande pour WC MONTUS KONKAV	Réf. l'article: 03 122 15 99	ou
Plaque de commande pour WC MONTUS PLACE	Réf. l'article: 03 070 28 99	ou
Plaque de commande pour WC MONTUS FIELD	Réf. l'article: 03 126 06 99	ou
Plaque de commande pour WC MONTUS FIELD	Réf. l'article: 03 126 64 99	ou